

STANDARD ET MORPHOLOGIE DU BIEWER TERRIER

3ème GROUPE

ASPECT GENERAL : _

Terrier élégant, à poil long ; doté d'une couleur de robe et d'une queue de cheval Caractéristique. Le poil est droit et retombe de manière uniforme des deux côtés du corps, partagé au milieu du dos par une raie qui semble avoir été tracée au peigne. La longueur du corps est légèrement supérieure à la hauteur globale._

Attachée haut, portée en mouvement, bien arquée au-dessus du corps en une gracieuse courbe en faucille, ornée d'un long et somptueux panache
La queue recouverte d'un poil long et abondant et recourbée sur le corps.

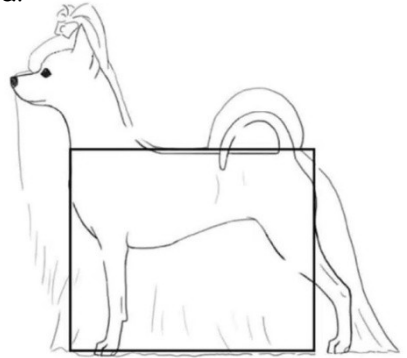

PROPORTIONS IMPORTANTES : La silhouette donne l'impression d'un corps vigoureux et bien proportionné.

COMPORTEMENT / CARACTERE : Terrier doté d'un caractère jovial, espiègle, compagnon loyal et obéissant, très intelligent, loyal et dévoué envers ses maîtres.

TÊTE : expression vive et intelligente.

REGION CRANIENNE : Crâne : légèrement arrondi

REGION FACIALE :

Truffe : Noire.

Museau : d'une longueur égale à un tiers de la longueur totale de la tête._



Yeux : De taille moyenne, ronds ou en amande avec un regard vif et cristallin. Iris aussi foncé que possible.

Oreilles : Petites, dressées, en forme de V, modérément écartées l'une de l'autre et recouvertes de poils sauf au niveau des extrémités. Attachées à l'arrière du crâne, à hauteur des yeux.



Excellente tête

Mâchoires/dents : Articulé en ciseau ou en pince._

Les dents sont bien disposées droites et régulières.



Articulé en ciseau

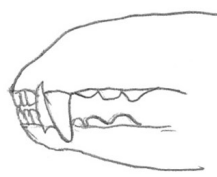

Articulé en pince



Prognatisme
inférieur



Prognatisme
supérieur

CORPS : d'une longueur légèrement supérieure à la hauteur générale, bien qu'une silhouette carrée soit admise.

POITRINE : Bien large et descendue jusqu'aux coudes.

CÔTES : Modérément cintrées. Ligne de dessous légèrement remontée (ou levrettée).

REIN : Bien développé et fort.

DOS : Ligne du dessus horizontale.

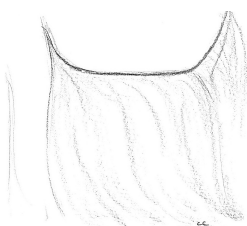

Dos parfait

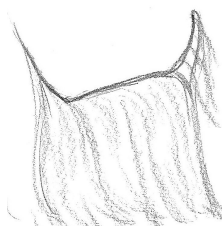

Dos plongeant à l'avant

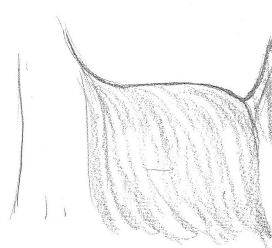

Dos voussé attache de queue basse

QUEUE : Recouverte d'un poil long et abondant, elle est portée haute et bien recourbée sur le corps lorsque le chien est en action, formant une faucille élégante.

Au repos, la queue peut être détendue (relâchée)

La queue nouée ne constitue pas un défaut.

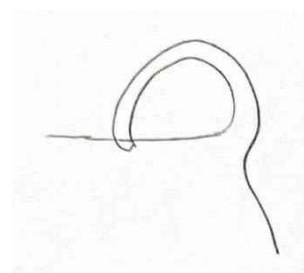

MEMBRES

MEMBRES ANTERIEURS :

Les antérieurs sont droits, avec les coudes ni en-dedans, ni en-dehors.

Angulation : modérée. Les épaules sont bien relâchées, permettant une belle amplitude de mouvement.

Coudes : Bien appliqués au corps.

Doigts : Bien cambrés et recouverts de poil pouvant être raccourci de manière à ne pas entraver la liberté de mouvement ou de manière à mettre en valeur la forme du pied.

Coussinets : Noirs et/ou couleur chair.

Ongles : Noirs et/ou blancs.

MEMBRES POSTERIEURS : Proportionnés aux antérieurs.

Angulation : Adaptée à celle des antérieurs.

Jambe : D'aplomb vue de l'arrière, musclée et recouverte de poil.

Grasset : Légèrement coudé vu de profil.

Ergots : Ablation possible mais non obligatoire.

Pieds : Ronds.

Coussinets : Entièrement noirs, combinaison noir et chair, ou couleur chair.

Non correct

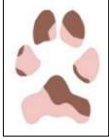

Ongles : Noirs et/ou blancs.

Correct

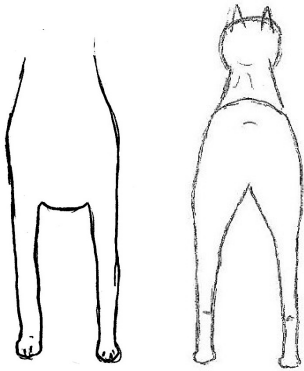

Exc aplombs avant et arrière

Non correct

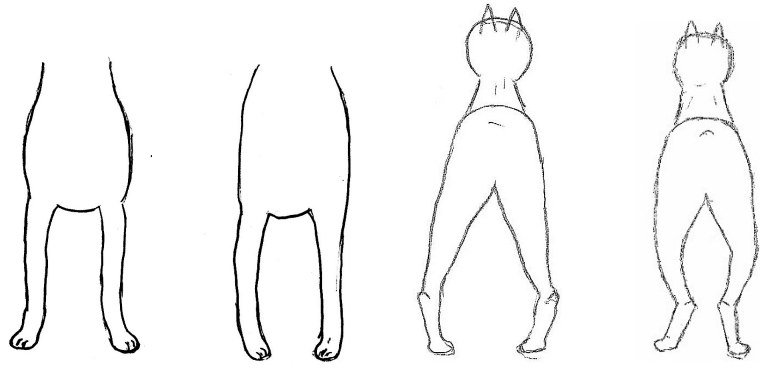

panard

cagneux

arrière ouvert

jarret de vache

ALLURES : Allures dégagées avec une bonne impulsion. Antérieurs et postérieurs se portent droit devant.

En action, la ligne du dessus reste bien droite.

ROBE

QUALITE DU POIL ET COULEUR :

Poil long et droit, doux et soyeux. Le poil retombe droit pratiquement jusqu'au niveau du sol, sans le toucher. Absence de sous-poil.

Couleur du corps : Au niveau du dos, le poil est bleu/noir et blanc. Aucun motif ne doit être prédominant. Le dos, les flancs, la poitrine, les membres et les pieds sont exempts de poil feu.

Poitrine, Ventre, Membres et Pointe de la queue : blancs

Au niveau de la poitrine, les poils blancs remontent le long du cou jusqu'à recouvrir le menton. Les membres sont recouverts de poils blancs.



COULEUR DE LA TÊTE :

Bleu/Noir, Or/Feu (fauve) et Blanc bien symétriques. On admet toute combinaison des deux couleurs ci-après : Bleu/Noir et Or/Feu (fauve) ; Or/Feu (fauve) et Blanc, à condition de présenter une bonne symétrie.

La seule exigence est que la tête ait un brun présent dans la combinaison des couleurs et qu'il y ait une harmonie et symétrie dans la répartition des couleurs.

Photos AKC



DEFAUTS GRAVES

- Oreilles non dressées, dos voussé, avant main ou arrière main surélevé, l'amble chez le sujet adulte.
- Pigmentation incomplète du pourtour des yeux, de la truffe et des lèvres.
- Oreilles non dressées.

DEFAUTS ENTRAINANT L'EXCLUSION:

- Garniture de la tête rassemblée en chignon,
- Yeux bleus,
- Pigmentation marron (ou foie) du pourtour des yeux, de la truffe, des lèvres.
- Toute couleur ou combinaison de couleurs non prévue par le présent standard, tête noire et blanche.
- Manque de type.
- Poids supérieur à 3,6 kg et inférieur à 1,8 kgs.
- Taille inf à 18 cm et sup à 28 cm.
- Pigmentation marron (ou foie) du pourtour des yeux, de la truffe, des lèvres et des coussinets.
- Poil trop long entravant le mouvement, Toute couleur ou combinaison de couleurs non prévue par le standard.
- Monorchidie, cryptorchidie.
- Tare invalidante repérable.

POINTS DE NON-CONFIRMATION

BIEWER TERRIER

Adoptés par la SCC le 20/03/2024 par rapport au standard SCC du 01/03/2024

Préambule : Les points de non-confirmation sont édictés par la SCC et approuvés par le Club de race ; ils constituent une aide apportée au juge dans le cadre de la confirmation canine et doivent impérativement être en conformité avec le standard de la race en vigueur.

Si le Club de race considère que certains défauts entraînant l'exclusion du standard ne sont pas à prendre en compte prioritairement au moment de la confirmation, ceux-ci n'apparaîtront pas dans la liste des points de non-confirmation. Toutefois, le seul document qui fait foi pour le juge canin est bien le standard en vigueur.

TYPE GÉNÉRAL :

- Manque de type (insuffisance de caractères ethniques, qui fait que l'animal dans son ensemble ne ressemble plus suffisamment à ses congénères de la même race).
- Poids inférieur à 1,8 kg et supérieur à 3,6 kg.
- Taille inférieure à 18 cm et supérieure à 28 cm.

POINTS PARTICULIERS DANS LE TYPE :

- Crâne globuleux (« nanisme »).
- Yeux bleus
- Pigmentation marron ou foie du pourtour des yeux, de la truffe, des lèvres, et des coussinets.
- Grave défaut de construction nuisant à l'utilisation de l'animal.

ROBE :

- Poil trop long, entravant le mouvement.
- Toute couleur ou combinaison de couleurs non prévue par le standard.

ANOMALIES :

- Monorchidie, cryptorchidie.
- Prognathisme supérieur ou inférieur.
- Manque de plus de 1 incisive par bouche.
- Manque de canine, même une seule.
- Garniture de la tête rassemblée en chignon ou en papillote.
- Tare invalidante repérable.

CARACTÈRE :

- Chien agressif ou peureux.
- Tout chien présentant de façon évidente des anomalies d'ordre physique ou comportemental.



Le Biewer Terrier est un terrier nain élégant, à poil long et à la robe unique, reconnaissable à sa queue en queue de cheval caractéristique. Son pelage, séparé en deux par une raie au milieu, retombe droit et régulier de chaque côté du corps, comme s'il avait été peigné. Son dos est droit, la hauteur au garrot étant égale à celle de la croupe.

Bien que sa silhouette paraisse carrée, son corps est légèrement plus long que sa hauteur. Sa queue, attachée haut, est portée arquée au-dessus du corps et ornée d'un long et somptueux panache. Le Biewer Terrier possède un tempérament enjoué et espiègle, presque enfantin. Parfois malicieux, il est néanmoins obéissant et un compagnon fidèle.

Le Biewer Terrier est un terrier de couleur unique. C'est un chien tricolore, mais contrairement aux autres races tricolores, les Biewer Terriers sont tricolores uniquement à cause de la présence de fauve sur la tête.

PROTOCOLE D'EXAMEN

Vérification de la coloration :

- ✓ Vérifier la coloration correcte,
- ✓ Vérifier la présence du fauve sur la tête,
- ✓ S'assurer de l'absence de fauve sur le corps, membres et pieds.

Vérification des coussinets :

Variations acceptées :

- ✓ Entièrement noirs,
- ✓ Principalement couleur chair,
- ✓ Combinaison noire et chair.

En cas de doute, n'oubliez pas que si le contour des yeux, le nez et les lèvres contiennent du pigment noir, il s'ensuit que les coussinets seront correctement colorés.